

# BASE Kfz

## Hightech Lösung für die Kfz-Zulassung

© Boll und Partner Software GmbH



Abb. oben: komfortable Bedienungsführung, Moderne Windows-Technologie

Europäische Gemeinschaft Bundesrepublik Deutschland Zulassungsbescheinigung Teil II (Fahrzeugbrief)		D
Permiso de circulación. Parte II / Osvedčenie o registraci - Část II / Registreringsattest. Del II / Registreerimistunnistus. Osa II / Άδεια κυκλοφορίας/Πιστοποιητικό Εγγραφής. Μέρος II / Registration certificate. Part II / Certificat d'immatriculation. Partie II / Carta di circolazione. Parte II / Reģistrācijas apliecība. II. daļa / Registrācijas liudzījums. II. daļa / Forgalmi engedély. II. Rész / Certificat ta' Registrazzjoni. It-II Parti / Kentekenbewijs. Deel II / Dowód Rejestracyjny. Część II / Certificado de matrícula. Parte II / Osvedčenie o evidencii. Čast' II / Prometno dovoljenje. Del II / Rekisteröintodistus. Osa II / Registreringsbeviset. Del II		
<b>Diese Bescheinigung n i c h t im Fahrzeug aufbewahren!</b>		
A	Amtliches Kennzeichen	BA-SE 2005
B	Datum der Erstzulassung des Fahrzeuges	10.05.2005 (1) Anzahl der Vorkaliter 00 (1) Anzahl der Vorkaliter
C.3.1 C.6.1	Name oder Firmenname	Mustermann
C.3.2 C.6.2	Vorname(n)	Georg
C.3.3 C.6.3	Anschrift zum Zeitpunkt der Ausstellung der Bescheinigung	Boll-und-Partner-Str. 1 63165 Mühlheim
C.4c	Der Inhaber der Zulassungsbescheinigung wird nicht als Eigentümer des Fahrzeugs ausgewiesen.	

Abb. oben: EU-einheitliche Fahrzeugdokumente

BASE Report - Statistik der Arbeitsgänge - Microsoft Internet Explorer

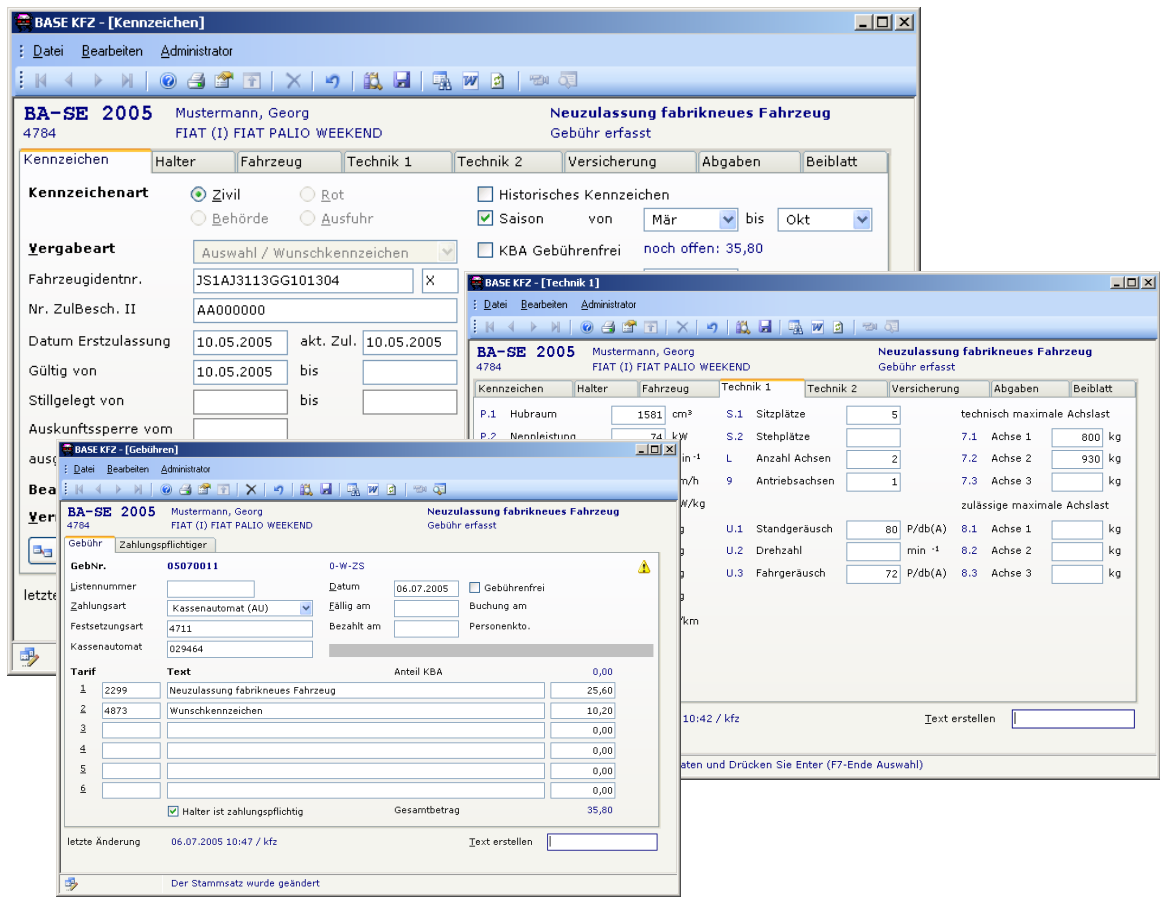
Adresse: C:\Programme\BASE\REPORTS\bestand.htm

### Statistik der Arbeitsgänge

erstellt von Boll und Partner  
am 06.07.2005

ARBEITSGANG	ARBEITSGANG	
	Anzahl	Prozent
Ersterfassung gebrauchtes Fahrzeug	3	30,00
Neuzulassung fabrikneues Fahrzeug	3	30,00
Umschr. and. Bezirk mit Halterwechsel	1	10,00
Umschr. and. Bezirk ohne Halterwechsel	2	20,00
Umschreibung neuer Halter	1	10,00
<b>Total</b>	<b>10</b>	<b>100,00</b>

Fertig Arbeitsplatz

Abb. oben: Reports und Statistiken, Informationssysteme

BASE KFZ-Zulassung - Microsoft Internet Explorer

## Landratsamt Teststadt

**Wunschzeichen**

Geben Sie die gewünschten Buchstaben- und Ziffernkombinationen ein. Sie können ein Fragezeichen als Platzhalter für ein beliebiges Zeichen angeben. Bitte beachten Sie, dass die Eingabe eines Buchstaben Pflicht ist.

Kennzeichenauswahl:

**Besonderheiten:**

- alle
- Schnapszahlen z.B. (11, 222, 3333)
- glatte Zahlen z.B. (10, 200, 300)
- Jahreszahlen z.B. (1950, 1970, 1999)
- aufsteigende Reihen z.B. (123, 234, 789)
- absteigende Reihen z.B. (765, 432, 321)

**Kennzeichenart:**  kurzes Kennzeichen

beenden

Geben Sie mindestens einen Buchstaben ein (Pflichtfeld)

Fertig Lokales Intranet

Abb. oben: E-Government-Lösung (hier: KFZ-Wunschzeichen)